Kanton Luzern
Gemeinde Hildisrieden
Luzernerstrasse 19
6024 Hildisrieden
Tel. 041 462 60 70
www.hildisrieden.ch

Gemeinde Hildisrieden

ZONENPLAN LANDSCHAFT

Änderung	Beschluss Gemeinde	Genehmigung Regierungsrat
Gesamtrevision	23. Mai 2023	28. Nov 2023; RRE Nr. 1233

Datum	Gez.	Format [mm]	Massstab
15.12.2023	sf	1090 x 690	1: 5'000

Meter
0 50 100 150 200 250 300

N

BURKHALTER DERUNGS AG
RAUMENTWICKLUNG LANDSCHAFTSPLANUNG
Baselstrasse 21
6003 Luzern
041 267 00 67
www.bdplan.ch

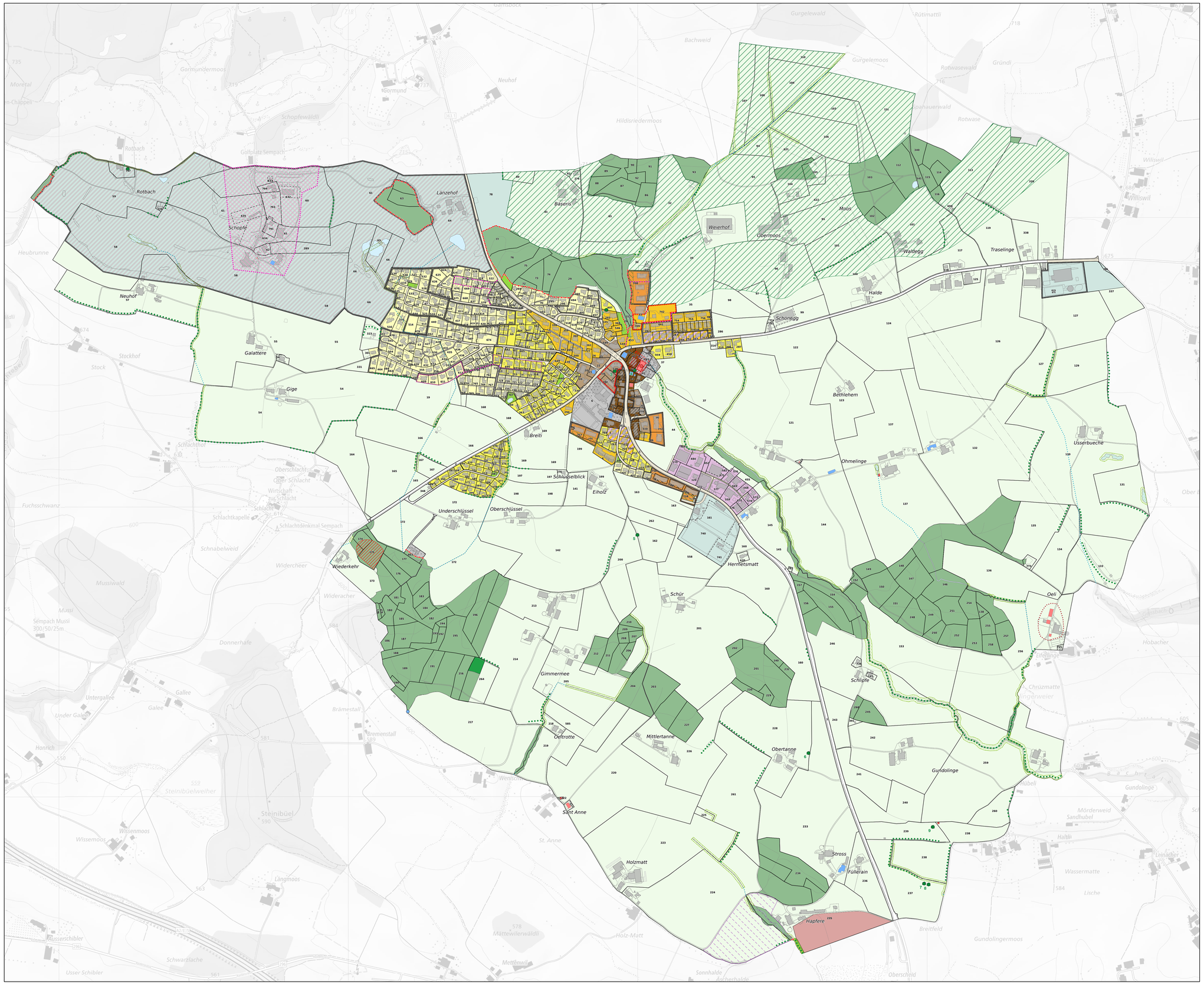

Legende

1. Bauzonen

KA	Kernzone A		ArZ	Arbeitszone
KB	Kernzone B		öZ	Zone für öffentliche Zwecke
W4	Wohnzone 4 a, b		SpF	Zone für Sport- und Freizeitanlagen
W3	Wohnzone 3 a, c, E, H, T		SpF H	Zone für Sport- und Freizeitanlagen (Golfanlage)
W2	Wohnzone 2		Gr	Grünzone
W1	Wohnzone 1 a-c		V	Verkehrszone
WA	Wohn- und Arbeitszone			

2. Nichtbauzonen, Schutzzonen

Lw	Landwirtschaftszone		ÜG A	Übriges Gebiet (gemäss § 56 Abs. 1a)
DZ-H	Deponiezone Hapfere		ÜG A-V	Übriges Gebiet Verkehrsfläche
Ns	Naturschutzzone			

3. Überlagerungen

GrF	Grünzone Freiraum		Erdgeschossnutzung gem. Art. 14 BZR
GrG	Grünzone Gewässerraum		Höhenbeschränkung Länganny gem. Art. 16 BZR
FrG	Freihaltezone Gewässerraum		Höhenbeschränkung Sonnhaldehof gem. Art. 16 BZR
FW	Freihaltezone Wildtierkorridor		genereller Baubereich (Golfanlage)
Geo	Schutzzone Geomorphologie		abweichende Lärmempfindlichkeitsstufe: III
NO	Naturobjekte, Nr. gemäss BZR Anhang 5		Zonenabgrenzung
	Gestaltungsplanpflicht		

4. Information

	Gestaltungs-/Bebauungsplan bestehend		Hecken, Gehölze
AFS	Archäologische Fundstellen		Statische Waldgrenze (gem. Art. 13 WaG)
	Kulturdenkmal denkmalgeschützt (KDV)		eingedoltes Gewässer
	Kulturobjekt schützenswert (BILU)		Gewässer
	Kulturobjekt erhaltenswert (BILU)		Wald